E40434

Procesadapter voor kleine doorstroomhoeveelheden

FLOW ADAPT

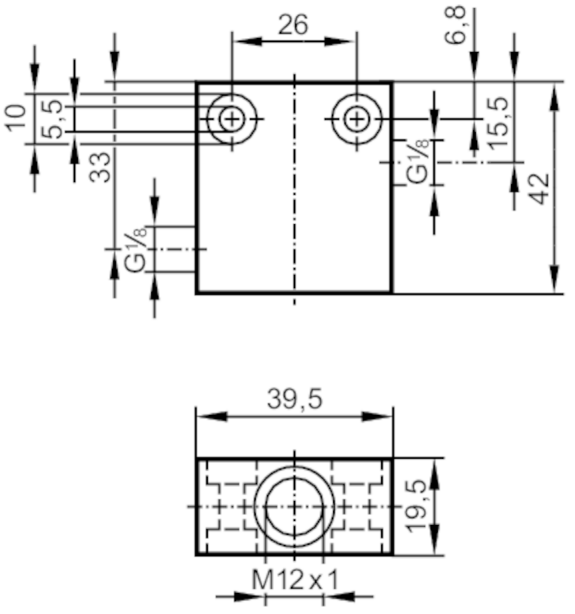

Toepassingsgebied			
Applicatie		voor industriële applicaties	
Montage		via schroefdraad G1/8", inbouw naar wens; (SA5)	
Mediumtemperatuur	[°C]	0...80	
Drukbestendigheid		100 bar	10 MPa
Meet- / instelbereik			
Stromingsgebied	[ml/min]	2...150	
Mechanische eigenschappen			
Gewicht	[g]	212,7	
Materialen		1.4404 (roestvast staal / 316L)	
Aansluiting sensorzijde		M12 x 1	
Procesaansluiting		G 1/8	
Toebehoren			
Leveringsomvang		afdichtingen: 1, U-seal	
Toebehoren (optioneel)		Adapter: ≤ 30 bar, E40101	
		Adapter: ≤ 300 bar, E40236	
Opmerkingen			
Opmerkingen		Alleen in combinatie met de relatieve modus van de stromingssensor te gebruiken.	
Verpakkingseenheid		1 stuk	